



Estado do Rio de Janeiro

## Câmara Municipal de Paraíba do Sul

Praça Garcia Paes Leme, 96 – Centro – Paraíba do Sul

EXCELENTÍSSIMO SENHOR PRESIDENTE DA CÂMARA MUNICIPAL DE  
PARAÍBA DO SUL – ESTADO DO RIO DE JANEIRO

### INDICAÇÃO

*Após tramitação regimental, sob aprovação dos Pares desta Casa Legislativa, INDICO a secretaria competente para que seja inserido um corrimão na Travessa Joaquim Fontes, localizada na subida do Jatobá.*

*Na certeza de contar com total presteza de V. Ex<sup>a</sup>. em atender essa solicitação, renovamos os votos de estima e consideração.*

*Paraíba do Sul, 14 de março de 2023.*

  
**Diogo do Nascimento Azevedo**

Presidente CMPS

CÂMARA MUNICIPAL DE PARAÍBA DO SUL  
PROTOCOLO

14 MAR. 2023

NOME: Isabelle O  
Matricula:

CÂMARA MUNICIPAL DE PARAÍBA DO SUL  
LIDO

14/03/23

NOME: Isabelle O

2º Secretário



Estado do Rio de Janeiro

## Câmara Municipal de Paraíba do Sul

Praça Garcia Paes Leme, 96 – Centro – Paraíba do Sul

**EXCELENTÍSSIMO SENHOR PRESIDENTE DA CÂMARA MUNICIPAL DE  
PARAÍBA DO SUL – ESTADO DO RIO DE JANEIRO**

### **INDICAÇÃO**

*Após tramitação regimental, sob aprovação dos Pares desta Casa Legislativa, **INDICO** a secretaria competente para que seja inserido um corrimão na Travessa Joaquim Fontes, localizada na subida do Jatobá.*

*Na certeza de contar com total presteza de V. Ex<sup>a</sup>. em atender essa solicitação, renovamos os votos de estima e consideração.*

*Paraíba do Sul, 14 de março de 2023.*

*Diogo do Nascimento Azevedo*

*Presidente CMPS*

CÂMARA MUNICIPAL DE PARAÍBA DO SUL  
PROTOCOLO

14 MAR. 2023

NOME: Esteban  
Matricula:



Estado do Rio de Janeiro

## Câmara Municipal de Paraíba do Sul

Praça Garcia Paes Leme, 96 – Centro – Paraíba do Sul

**EXCELENTÍSSIMO SENHOR PRESIDENTE DA CÂMARA MUNICIPAL DE  
PARAÍBA DO SUL – ESTADO DO RIO DE JANEIRO**

### **INDICAÇÃO**

*Após tramitação regimental, sob aprovação dos Pares desta Casa Legislativa, **INDICO** a secretaria competente para que seja inserido um corrimão na Travessa Joaquim Fontes, localizada na subida do Jatobá.*

*Na certeza de contar com total presteza de V. Ex<sup>a</sup>. em atender essa solicitação, renovamos os votos de estima e consideração.*

*Paraíba do Sul, 14 de março de 2023.*

  
**Diogo do Nascimento Azevedo**

*Presidente CMPS*

CÂMARA MUNICIPAL DE PARAÍBA DO SUL  
PROCOLO

14 MAR. 2023

NOME





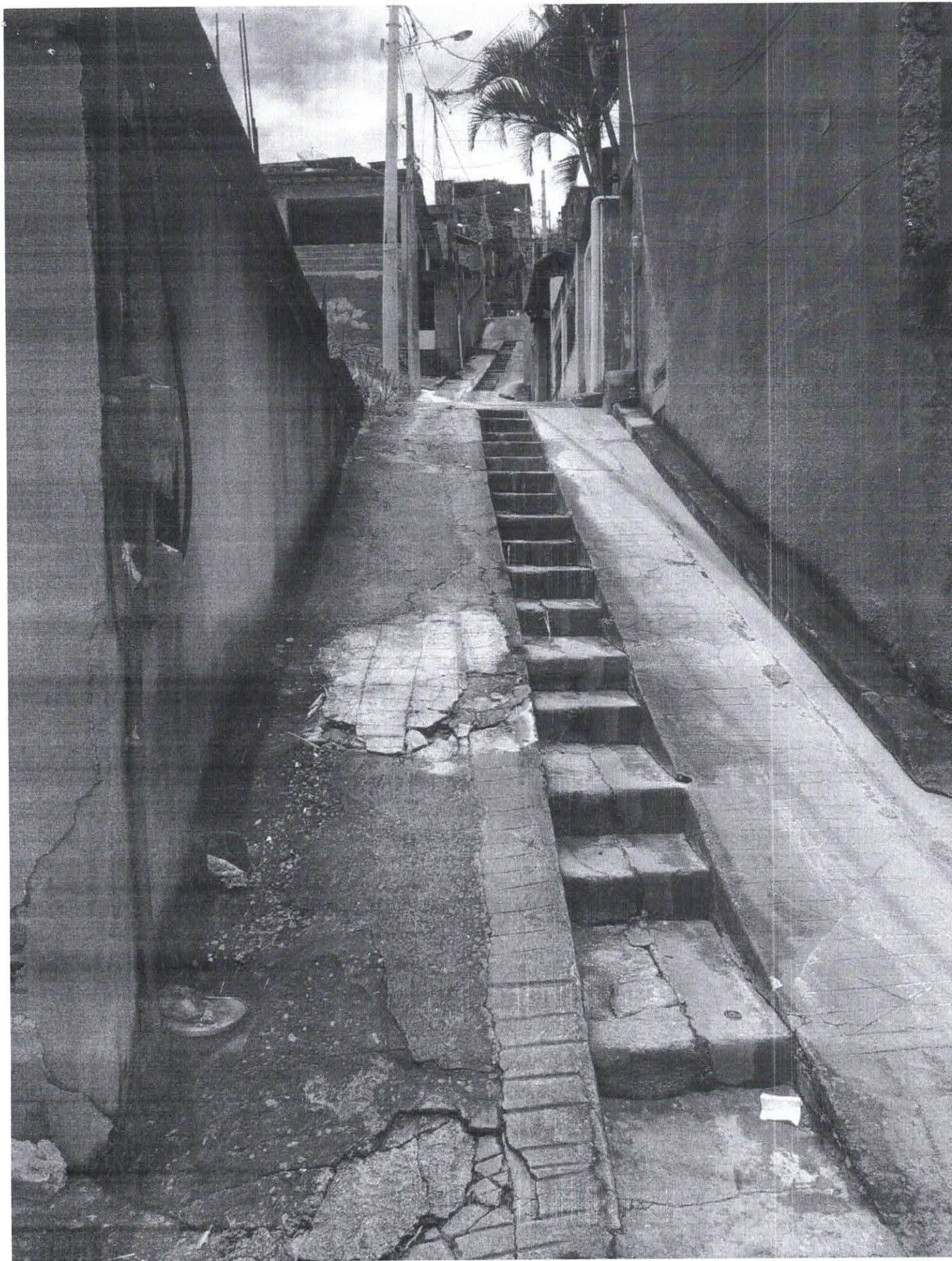

Travessa  
Joaquim Fontes





Estado do Rio de Janeiro

## Câmara Municipal de Paraíba do Sul

Praça Garcia Paes Leme, 96 – Centro – Paraíba do Sul

EXCELENTÍSSIMO SENHOR PRESIDENTE DA CÂMARA MUNICIPAL DE  
PARAÍBA DO SUL – ESTADO DO RIO DE JANEIRO

### INDICAÇÃO

*Após tramitação regimental, sob aprovação dos Pares desta Casa Legislativa, INDICO a secretaria competente para que seja inserido um corrimão na Travessa Joaquim Fontes, localizada na subida do Jatobá.*

*Na certeza de contar com total presteza de V. Ex<sup>a</sup>. em atender essa solicitação, renovamos os votos de estima e consideração.*

*Paraíba do Sul, 14 de março de 2023.*

  
*Diogo do Nascimento Azevedo*

*Presidente CMPS*